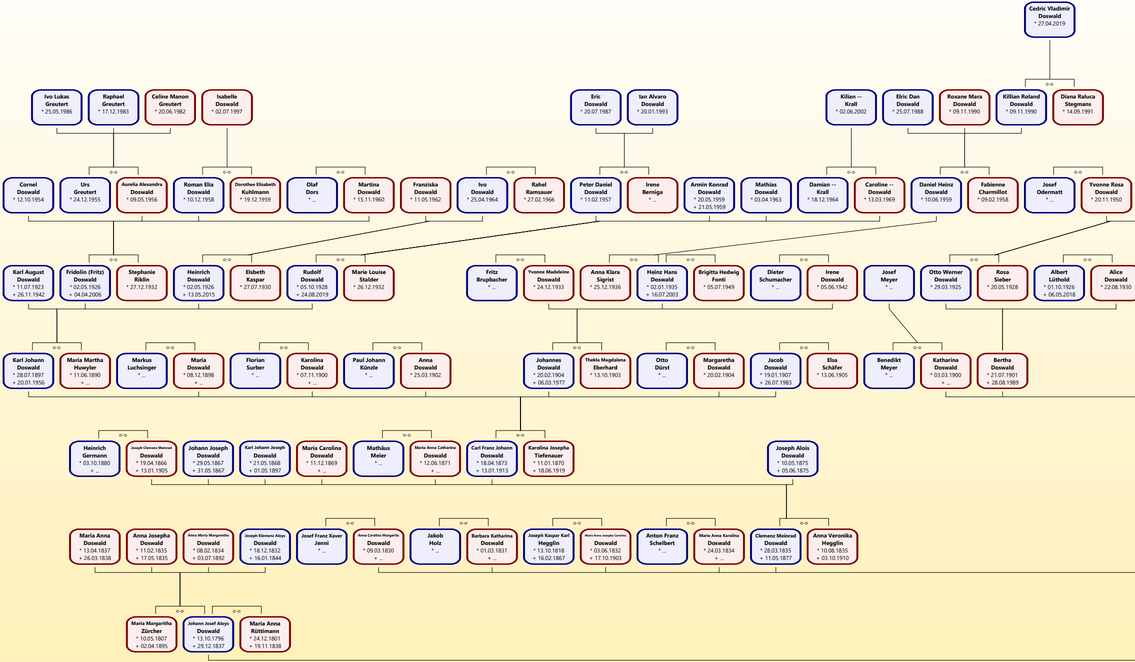

Cedric Vladimir Doswald * 27.04.2019

Ivo Lukas Greutert * 25.05.1986
Raphael Greutert * 17.12.1983
Celine Manon Greutert * 20.06.1982
Isabelle Doswald * 02.07.1997
Eric Doswald * 20.07.1987
Ian Alvaro Doswald * 20.01.1993
Kilian -- Krall * 02.06.2002
Elric Dan Doswald * 25.07.1988
Roxane Mara Doswald * 09.11.1990
Killian Roland Doswald * 09.11.1990
Diana Raluca Stegmans * 14.09.1991

Cornel Doswald * 12.10.1954
Urs Greutert * 24.12.1955
Aurelia Alexandra Doswald * 09.05.1956
Roman Elia Doswald * 10.12.1958
Dorothee Elisabeth Kuhlmann * 19.12.1959
Olaf Dors * ...
Martina Doswald * 15.11.1960
Franziska Doswald * 11.05.1962
Ivo Doswald * 25.04.1964
Rahel Ramsauer * 27.02.1966
Peter Daniel Doswald * 11.02.1957
Irene Berniga * ...
Armin Konrad Doswald * 20.05.1959 + 21.05.1959
Mathias Doswald * 03.04.1963
Damian -- Krall * 18.12.1964
Caroline -- Doswald * 13.03.1969
Daniel Heinz Doswald * 10.06.1959
Fabienne Charmillot * 09.02.1958
Josef Odermatt * ...
Yvonne Rosa Doswald * 20.11.1950

Karl August Doswald * 11.07.1923 + 26.11.1942
Fridolin (Fritz) Doswald * 02.05.1926 + 04.04.2006
Stephanie Riklin * 27.12.1932
Heinrich Doswald * 02.05.1926 + 13.05.2015
Elsbeth Kaspar * 27.07.1930
Rudolf Doswald * 05.10.1928 + 24.08.2019
Marie Louise Stalder * 26.12.1932
Fritz Brupbacher * ...
Yvonne Madeleine Doswald * 24.12.1933
Anna Klara Sigrist * 25.12.1936
Heinz Hans Doswald * 02.01.1935 + 16.07.2003
Brigitta Hedwig Fonti * 05.07.1949
Dieter Schumacher * ...
Irene Doswald * 05.06.1942
Josef Meyer * ...
Otto Werner Doswald * 29.03.1925
Rosa Sieber * 20.05.1928
Albert Lüthold * 01.10.1926 + 06.05.2018
Alice Doswald * 22.08.1930

Karl Johann Doswald * 28.07.1897 + 20.01.1956
Maria Martha Huwyler * 11.06.1890 + ...
Markus Luchsinger * ...
Maria Doswald * 08.12.1898 + ...
Florian Surber * ...
Karolina Doswald * 07.11.1900 + ...
Paul Johann Künzle * ...
Anna Doswald * 25.03.1902
Johannes Doswald * 20.02.1904 + 06.03.1977
Thekla Magdalena Eberhard * 13.10.1903
Otto Dürst * ...
Margaretha Doswald * 20.02.1904
Jacob Doswald * 19.01.1907 + 26.07.1983
Elsa Schäfer * 13.06.1905
Benedikt Meyer * ...
Katharina Doswald * 03.03.1900 + ...
Bertha Doswald * 21.07.1901 + 28.08.1989

Heinrich Germann * 03.10.1880 + ...
Joseph Clemens Meinrad Doswald * 19.04.1866 + 13.01.1905
Johann Joseph Doswald * 29.05.1867 + 31.05.1867
Karl Johann Joseph Doswald * 21.05.1868 + 01.05.1897
Maria Carolina Doswald * 11.12.1869 + ...
Mathäus Meier * ...
Maria Anna Catharina Doswald * 12.06.1871 + ...
Carl Franz Johann Doswald * 18.04.1873 + 13.01.1913
Karolina Josepha Tiefenauer * 11.01.1870 + 18.06.1919
Joseph Alois Doswald * 10.05.1875 + 05.06.1875

Maria Anna Doswald * 13.04.1837 + 26.03.1838
Anna Josepha Doswald * 11.02.1835 + 17.05.1835
Anna Maria Margaretha Doswald * 08.02.1834 + 03.07.1892
Joseph Klemenz Aloys Doswald * 18.12.1832 + 16.01.1844
Josef Franz Xaver Jenni * ...
Anna Carolina Margarita Doswald * 09.03.1830 + ...
Jakob Holz * ...
Barbara Katharina Doswald * 01.03.1831 + ...
Joseph Kaspar Karl Hegglin * 13.10.1818 + 16.02.1867
Maria Anna Josepha Carolina Doswald * 03.06.1832 + 17.10.1903
Anton Franz Schelbert * ...
Marie Anna Karolina Doswald * 24.03.1834 + ...
Clemenz Meinrad Doswald * 28.03.1835 + 11.05.1877
Anna Veronika Hegglin * 10.08.1835 + 03.10.1910

Maria Margaritha Zürcher * 10.05.1807 + 02.04.1895
Johann Josef Aloys Doswald * 13.10.1796 + 29.12.1837
Maria Anna Rüttimann * 24.12.1801 + 19.11.1838

26.10.2022

Stammbaum 49 (Clemenz Joseph Doswald), Unter-

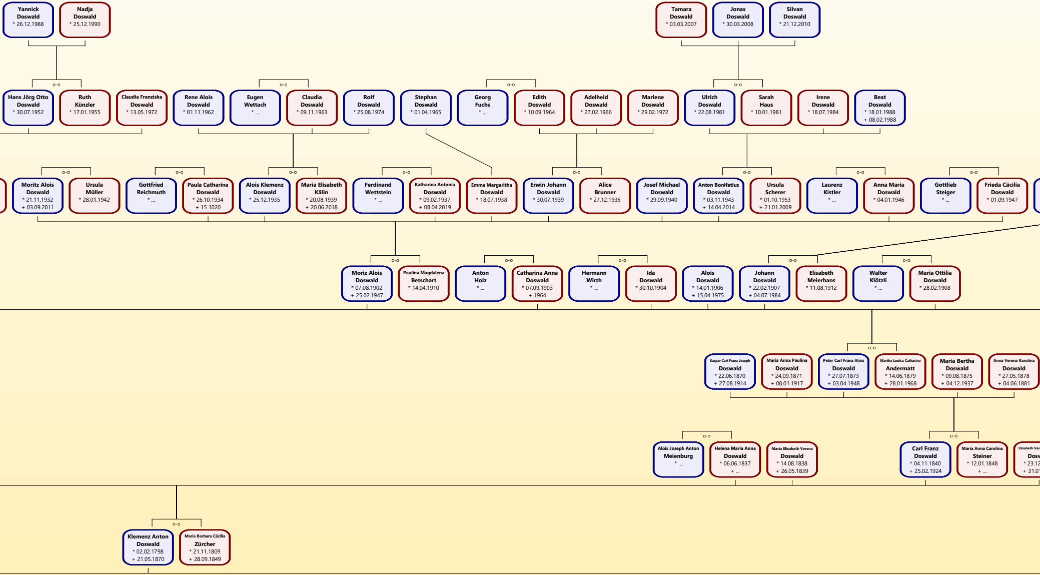
Yannick Doswald * 26.12.1988
Nadja Doswald * 25.12.1990
Tamara Doswald * 03.03.2007
Jonas Doswald * 30.03.2008
Silvan Doswald * 21.12.2010
Hans Jörg Otto Doswald * 30.07.1952
Ruth Künzler * 17.01.1955
Claudia Franziska Doswald * 13.05.1972
Rene Alois Doswald * 01.11.1962
Eugen Wettach * ...
Claudia Doswald * 09.11.1963
Rolf Doswald * 25.08.1974
Stephan Doswald * 01.04.1965
Georg Fuchs * ...
Edith Doswald * 10.09.1964
Adelheid Doswald * 27.02.1966
Marlene Doswald * 29.02.1972
Ulrich Doswald * 22.08.1981
Sarah Haus * 10.01.1981
Irene Doswald * 18.07.1984
Beat Doswald * 18.01.1988 + 08.02.1988
Moritz Alois Doswald * 21.11.1932 + 03.09.2011
Ursula Müller * 28.01.1942
Gottfried Reichmuth * ...
Paula Catharina Doswald * 26.10.1934 + 15 1020
Alois Klemenz Doswald * 25.12.1935
Maria Elisabeth Kälin * 20.08.1939 + 20.06.2018
Ferdinand Wettstein * ...
Katharina Antonia Doswald * 09.02.1937 + 08.04.2019
Emma Margaritha Doswald * 18.07.1938
Erwin Johann Doswald * 30.07.1939
Alice Brunner * 27.12.1935
Josef Michael Doswald * 29.09.1940
Anton Bonifatius Doswald * 03.11.1943 + 14.04.2014
Ursula Scherer * 01.10.1953 + 21.01.2009
Laurenz Kistler * ...
Anna Maria Doswald * 04.01.1946
Gottlieb Steiger * ...
Frieda Cäcilia Doswald * 01.09.1947
Moriz Alois Doswald * 07.08.1902 + 25.02.1947
Paulina Magdalena Betschart * 14.04.1910
Anton Holz * ...
Catharina Anna Doswald * 07.09.1903 + 1964
Hermann Wirth * ...
Ida Doswald * 30.10.1904
Alois Doswald * 14.01.1906 + 15.04.1975
Johann Doswald * 22.02.1907 + 04.07.1984
Elisabeth Meierhans * 11.08.1912
Walter Klötzli * ...
Maria Ottilia Doswald * 28.02.1908
Kaspar Carl Franz Joseph Doswald * 22.06.1870 + 27.08.1914
Maria Anna Paulina Doswald * 24.09.1871 + 08.01.1917
Peter Carl Franz Alois Doswald * 27.07.1873 + 03.04.1948
Martha Louisa Catharina Andermatt * 14.06.1879 + 28.01.1968
Maria Bertha Doswald * 09.08.1875 + 04.12.1937
Anna Verena Karolina Doswald * 27.05.1878 + 04.06.1881
Alois Joseph Anton Meienburg * ...
Helena Maria Anna Doswald * 06.06.1837 + ...
Maria Elisabeth Verena Doswald * 14.08.1838 + 26.05.1839
Carl Franz Doswald * 04.11.1840 + 25.02.1924
Maria Anna Carolina Steiner * 12.01.1848 + ...
Elisabeth Ver Dosw * 23.12 + 31.0
Klemenz Anton Doswald * 02.02.1798 + 21.05.1870
Maria Barbara Cäcilia Zürcher * 21.11.1809 + 28.09.1849

Stammbäume: 59 (Johann Joseph Alois Doswald) / 60 (Joseph Johann Baptist) / (141

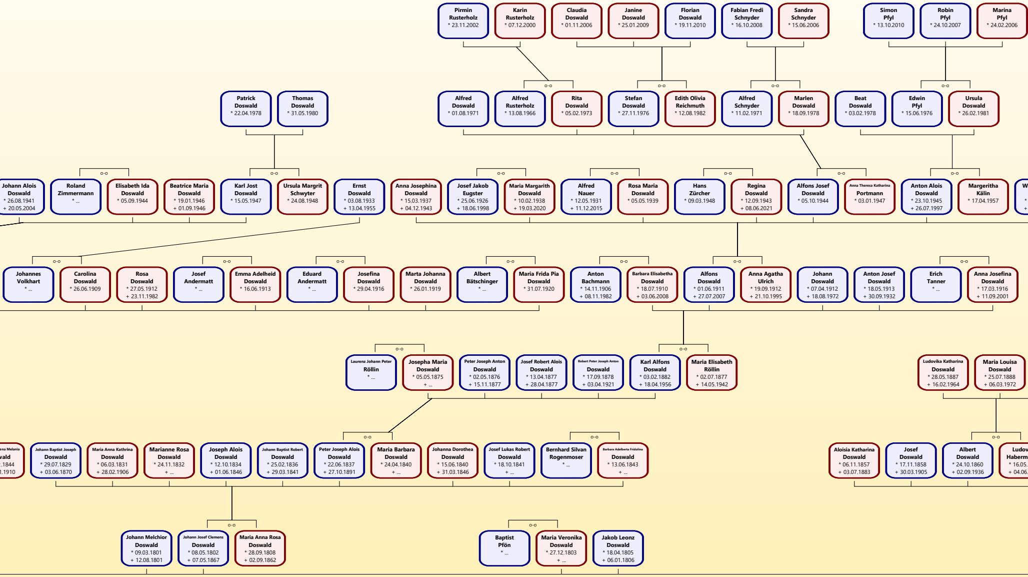
Pirmin Rusterholz * 23.11.2002
Karin Rusterholz * 07.12.2000
Claudia Doswald * 01.11.2006
Janine Doswald * 25.01.2009
Florian Doswald * 19.11.2010
Fabian Fredi Schnyder * 16.10.2008
Sandra Schnyder * 15.06.2006
Simon Pfyl * 13.10.2010
Robin Pfyl * 24.10.2007
Marina Pfyl * 24.02.2006
Patrick Doswald * 22.04.1978
Thomas Doswald * 31.05.1980
Alfred Doswald * 01.08.1971
Alfred Rusterholz * 13.08.1966
Rita Doswald * 05.02.1973
Stefan Doswald * 27.11.1976
Edith Olivia Reichmuth * 12.08.1982
Alfred Schnyder * 11.02.1971
Marlen Doswald * 18.09.1978
Beat Doswald * 03.02.1978
Edwin Pfyl * 15.06.1976
Ursula Doswald * 26.02.1981
Johann Alois Doswald * 26.08.1941 + 20.05.2004
Roland Zimmermann * ...
Elisabeth Ida Doswald * 05.09.1944
Beatrice Maria Doswald * 19.01.1946 + 01.09.1946
Karl Jost Doswald * 15.05.1947
Ursula Margrit Schwyter * 24.08.1948
Ernst Doswald * 03.08.1933 + 13.04.1955
Anna Josephina Doswald * 15.03.1937 + 04.12.1943
Josef Jakob Eugster * 25.06.1926 + 18.06.1998
Maria Margarith Doswald * 10.02.1938 + 19.03.2020
Alfred Nauer * 12.05.1931 + 11.12.2015
Rosa Maria Doswald * 05.05.1939
Hans Zürcher * 09.03.1948
Regina Doswald * 12.09.1943 + 08.06.2021
Alfons Josef Doswald * 05.10.1944
Anna Theresa Katharina Portmann * 03.01.1947
Anton Alois Doswald * 23.10.1945 + 26.07.1997
Margeritha Kälin * 17.04.1957
W * +
Johannes Volkhart * ...
Carolina Doswald * 26.06.1909
Rosa Doswald * 27.05.1912 + 23.11.1982
Josef Andermatt * ...
Emma Adelheid Doswald * 16.06.1913
Eduard Andermatt * ...
Josefina Doswald * 29.04.1916
Marta Johanna Doswald * 26.01.1919
Albert Bätschinger * ...
Maria Frida Pia Doswald * 31.07.1920
Anton Bachmann * 14.11.1906 + 08.11.1982
Barbara Elisabetha Doswald * 18.07.1910 + 03.06.2008
Alfons Doswald * 01.06.1911 + 27.07.2007
Anna Agatha Ulrich * 19.09.1912 + 21.10.1995
Johann Doswald * 07.04.1912 + 18.08.1972
Anton Josef Doswald * 18.05.1913 + 30.09.1932
Erich Tanner * ...
Anna Josefina Doswald * 17.03.1916 + 11.09.2001
Laurenz Johann Peter Röllin * ...
Josepha Maria Doswald * 05.05.1875 + ...
Peter Joseph Anton Doswald * 02.05.1876 + 15.11.1877
Josef Robert Alois Doswald * 13.04.1877 + 28.04.1877
Robert Peter Joseph Anton Doswald * 17.09.1878 + 03.04.1921
Karl Alfons Doswald * 03.02.1882 + 18.04.1956
Maria Elisabeth Röllin * 02.07.1877 + 14.05.1942
Ludovika Katharina Doswald * 28.05.1887 + 16.02.1964
Maria Louisa Doswald * 25.07.1888 + 06.03.1972
ena Melania wald .1844 .1910
Johann Baptist Joseph Doswald * 29.07.1829 + 03.06.1870
Maria Anna Kathrina Doswald * 06.03.1831 + 28.02.1906
Marianne Rosa Doswald * 24.11.1832 + ...
Joseph Alois Doswald * 12.10.1834 + 01.06.1846
Johann Baptist Robert Doswald * 25.02.1836 + 29.03.1841
Peter Joseph Alois Doswald * 22.06.1837 + 27.10.1891
Maria Barbara Doswald * 24.04.1840 + ...
Johanna Dorothea Doswald * 15.06.1840 + 31.03.1846
Josef Lukas Robert Doswald * 18.10.1841 + ...
Bernhard Silvan Rogenmoser * ...
Barbara Adelberta Fridolina Doswald * 13.06.1843 + ...
Aloisia Katharina Doswald * 06.11.1857 + 03.07.1883
Josef Doswald * 17.11.1858 + 30.03.1905
Albert Doswald * 24.10.1860 + 02.09.1936
Ludo Haberm * 16.05. + 04.06.
Johann Melchior Doswald * 09.03.1801 + 12.08.1801
Johann Josef Clemens Doswald * 08.05.1802 + 07.05.1867
Maria Anna Rosa Doswald * 28.09.1808 + 02.09.1862
Baptist Pfön * ...
Maria Veronika Doswald * 27.12.1803 + ...
Jakob Leonz Doswald * 18.04.1805 + 06.01.1806

(Klemenz Anton Doswald) / 170 (Johann Josef Clemens Doswald) / 192 (Johann Joseph Jordan Do

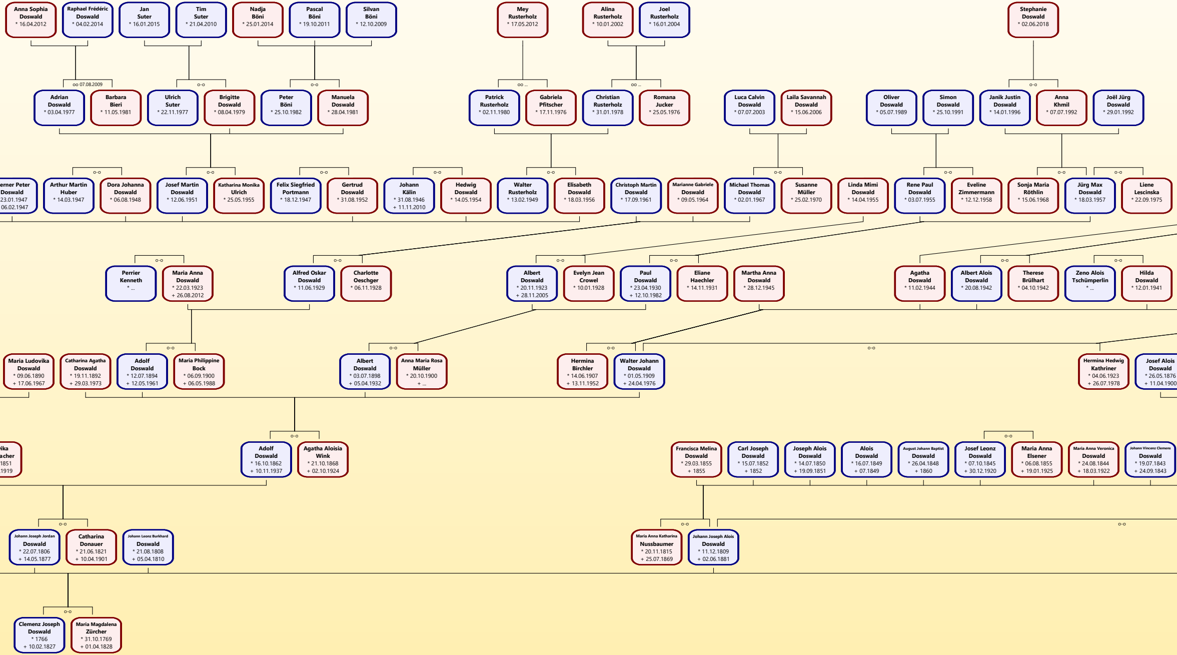
oo 07.08.2009
o-o
oo ...

Anna Sophia Doswald * 16.04.2012
Raphael Frédéric Doswald * 04.02.2014
Jan Suter * 16.01.2015
Tim Suter * 21.04.2010
Nadja Böni * 25.01.2014
Pascal Böni * 19.10.2011
Silvan Böni * 12.10.2009
Mey Rusterholz * 17.05.2012
Alina Rusterholz * 10.01.2002
Joel Rusterholz * 16.01.2004
Stephanie Doswald * 02.06.2018

Adrian Doswald * 03.04.1977
Barbara Bieri * 11.05.1981
Ulrich Suter * 22.11.1977
Brigitte Doswald * 08.04.1979
Peter Böni * 25.10.1982
Manuela Doswald * 28.04.1981
Patrick Rusterholz * 02.11.1980
Gabriela Pfitscher * 17.11.1976
Christian Rusterholz * 31.01.1978
Romana Jucker * 25.05.1976
Luca Calvin Doswald * 07.07.2003
Laila Savannah Doswald * 15.06.2006
Oliver Doswald * 05.07.1989
Simon Doswald * 25.10.1991
Janik Justin Doswald * 14.01.1996
Anna Khmil * 07.07.1992
Joël Jürg Doswald * 29.01.1992

erner Peter Doswald 23.01.1947 06.02.1947
Arthur Martin Huber * 14.03.1947
Dora Johanna Doswald * 06.08.1948
Josef Martin Doswald * 12.06.1951
Katharina Monika Ulrich * 25.05.1955
Felix Siegfried Portmann * 18.12.1947
Gertrud Doswald * 31.08.1952
Johann Kälin * 31.08.1946 + 11.11.2010
Hedwig Doswald * 14.05.1954
Walter Rusterholz * 13.02.1949
Elisabeth Doswald * 18.03.1956
Christoph Martin Doswald * 17.09.1961
Marianne Gabriele Doswald * 09.05.1964
Michael Thomas Doswald * 02.01.1967
Susanne Müller * 25.02.1970
Linda Mimi Doswald * 14.04.1955
Rene Paul Doswald * 03.07.1955
Eveline Zimmermann * 12.12.1958
Sonja Maria Röthlin * 15.06.1968
Jürg Max Doswald * 18.03.1957
Liene Lescinska * 22.09.1975

Perrier Kenneth * ...
Maria Anna Doswald * 22.03.1923 + 26.08.2012
Alfred Oskar Doswald * 11.06.1929
Charlotte Oeschger * 06.11.1928
Albert Doswald * 20.11.1923 + 28.11.2005
Evelyn Jean Crowel * 10.01.1928
Paul Doswald * 23.04.1930 + 12.10.1982
Eliane Haechler * 14.11.1931
Martha Anna Doswald * 28.12.1945
Agatha Doswald * 11.02.1944
Albert Alois Doswald * 20.08.1942
Therese Brülhart * 04.10.1942
Zeno Alois Tschümperlin * ...
Hilda Doswald * 12.01.1941

Maria Ludovika Doswald * 09.06.1890 + 17.06.1967
Catharina Agatha Doswald * 19.11.1892 + 29.03.1973
Adolf Doswald * 12.07.1894 + 12.05.1961
Maria Philippine Bock * 06.09.1900 + 06.05.1988
Albert Doswald * 03.07.1898 + 05.04.1932
Anna Maria Rosa Müller * 20.10.1900 + ...
Hermina Birchler * 14.06.1907 + 13.11.1952
Walter Johann Doswald * 01.05.1909 + 24.04.1976
Hermina Hedwig Kathriner * 04.06.1923 + 26.07.1978
Josef Alois Doswald * 26.05.1876 + 11.04.1900

vika acher 1851 1919
Adolf Doswald * 16.10.1862 + 10.11.1937
Agatha Aloisia Wink * 21.10.1868 + 02.10.1924
Francisca Melina Doswald * 29.03.1855 + 1855
Carl Joseph Doswald * 15.07.1852 + 1852
Joseph Alois Doswald * 14.07.1850 + 19.09.1851
Alois Doswald * 16.07.1849 + 07.1849
August Johann Baptist Doswald * 26.04.1848 + 1860
Josef Leonz Doswald * 07.10.1845 + 30.12.1920
Maria Anna Elsener * 06.08.1855 + 19.01.1925
Maria Anna Veronica Doswald * 24.08.1844 + 18.03.1922
Johann Vincenz Clemens Doswald * 19.07.1843 + 24.09.1843

Johann Joseph Jordan Doswald * 22.07.1806 + 14.05.1877
Catharina Donauer * 21.06.1821 + 10.04.1901
Johann Leonz Burkhard Doswald * 21.08.1808 + 05.04.1810
Maria Anna Katharina Nussbaumer * 20.11.1815 + 25.07.1869
Johann Joseph Alois Doswald * 11.12.1809 + 02.06.1881

Clemenz Joseph Doswald * 1766 + 10.02.1827
Maria Magdalena Zürcher * 31.10.1769 + 01.04.1828

oswald) / 219 (Peter Joseph Doswald), erstellt am 18.02.2005 Grundlage: Familienchronik 1

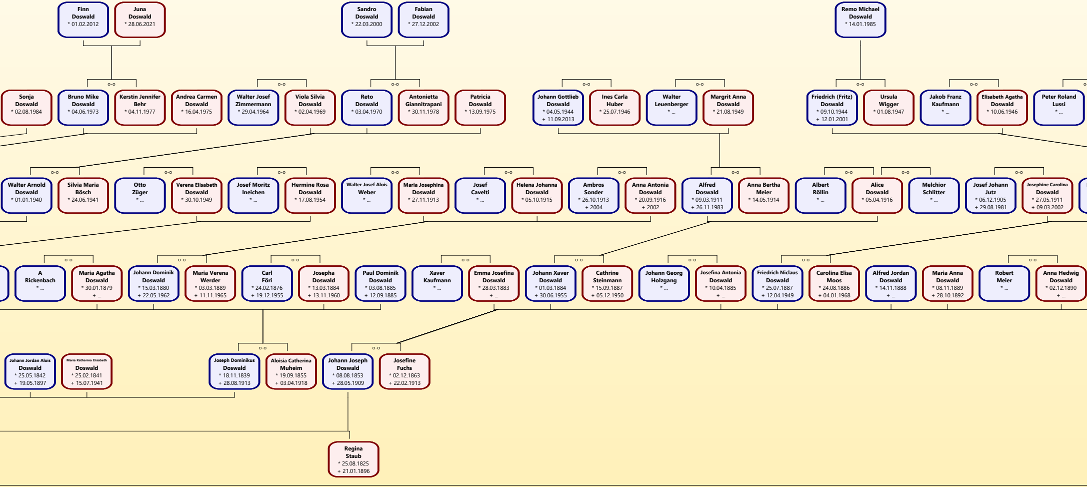
Finn Doswald * 01.02.2012
Juna Doswald * 28.06.2021
Sandro Doswald * 22.03.2000
Fabian Doswald * 27.12.2002
Remo Michael Doswald * 14.01.1985
Sonja Doswald * 02.08.1984
Bruno Mike Doswald * 04.06.1973
Kerstin Jennifer Behr * 04.11.1977
Andrea Carmen Doswald * 16.04.1975
Walter Josef Zimmermann * 29.04.1964
Viola Silvia Doswald * 02.04.1969
Reto Doswald * 03.04.1970
Antonietta Giannitrapani * 30.11.1978
Patricia Doswald * 13.09.1975
Johann Gottlieb Doswald * 04.05.1944 + 11.09.2013
Ines Carla Huber * 25.07.1946
Walter Leuenberger * ...
Margrit Anna Doswald * 21.08.1949
Friedrich (Fritz) Doswald * 09.10.1944 + 12.01.2001
Ursula Wigger * 01.08.1947
Jakob Franz Kaufmann * ...
Elisabeth Agatha Doswald * 10.06.1946
Peter Roland Lussi * ...
Walter Arnold Doswald * 01.01.1940
Silvia Maria Bösch * 24.06.1941
Otto Züger * ...
Verena Elisabeth Doswald * 30.10.1949
Josef Moritz Ineichen * ...
Hermine Rosa Doswald * 17.08.1954
Walter Josef Alois Weber * ...
Maria Josephina Doswald * 27.11.1913
Josef Cavelti * ...
Helena Johanna Doswald * 05.10.1915
Ambros Sonder * 26.10.1913 + 2004
Anna Antonia Doswald * 20.09.1916 + 2002
Alfred Doswald * 09.03.1911 + 26.11.1983
Anna Bertha Meier * 14.05.1914
Albert Röllin * ...
Alice Doswald * 05.04.1916
Melchior Schlitter * ...
Josef Johann Jutz * 06.12.1905 + 29.08.1981
Josephine Carolina Doswald * 27.05.1911 + 09.03.2002
A Rickenbach * ...
Maria Agatha Doswald * 30.01.1879 + ...
Johann Dominik Doswald * 15.03.1880 + 22.05.1962
Maria Verena Werder * 03.03.1889 + 11.11.1965
Carl Föri * 24.02.1876 + 19.12.1955
Josepha Doswald * 13.03.1884 + 13.11.1960
Paul Dominik Doswald * 03.08.1885 + 12.09.1885
Xaver Kaufmann * ...
Emma Josefina Doswald * 28.03.1883 + ...
Johann Xaver Doswald * 01.03.1884 + 30.06.1955
Cathrine Steinmann * 15.09.1887 + 05.12.1950
Johann Georg Holzgang * ...
Josefina Antonia Doswald * 10.04.1885 + ...
Friedrich Niclaus Doswald * 25.07.1887 + 12.04.1949
Carolina Elisa Moos * 24.08.1886 + 04.01.1968
Alfred Jordan Doswald * 14.11.1888 + ...
Maria Anna Doswald * 08.11.1889 + 28.10.1892
Robert Meier * ...
Anna Hedwig Doswald * 02.12.1890 + ...
Johann Jordan Alois Doswald * 25.05.1842 + 19.05.1897
Maria Katharina Elisabeth Doswald * 25.02.1841 + 15.07.1941
Joseph Dominikus Doswald * 18.11.1839 + 28.08.1913
Aloisia Catherina Muheim * 19.09.1855 + 03.04.1918
Johann Joseph Doswald * 08.08.1853 + 28.05.1909
Josefine Fuchs * 02.12.1863 + 22.02.1913
Regina Staub * 25.08.1825 + 21.01.1896

. Auflage 1996 von Reto Doswald, Nachgeführt: 26.10.2022 Hanspeter Doswald

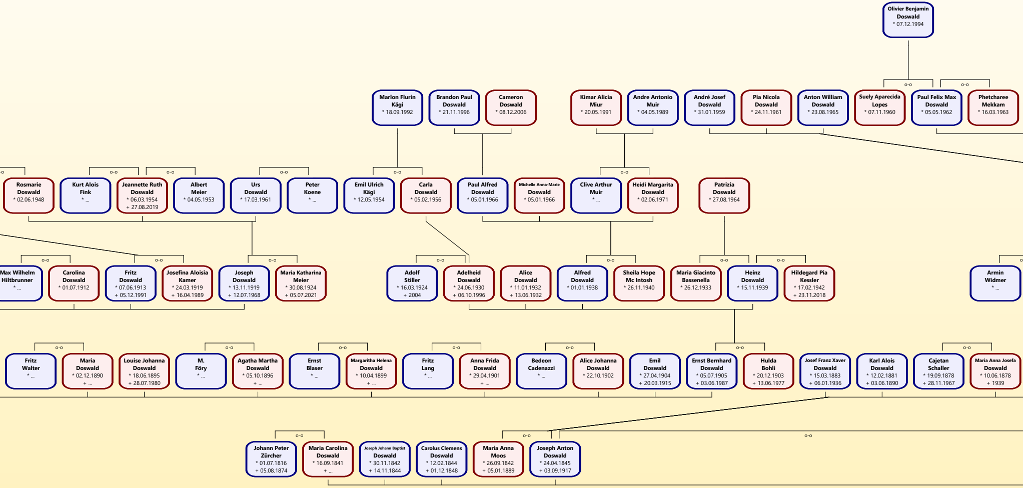
Olivier Benjamin Doswald * 07.12.1994
Marlon Flurin Kägi * 18.09.1992
Brandon Paul Doswald * 21.11.1996
Cameron Doswald * 08.12.2006
Kimar Alicia Miur * 20.05.1991
Andre Antonio Muir * 04.05.1989
André Josef Doswald * 31.01.1959
Pia Nicola Doswald * 24.11.1961
Anton William Doswald * 23.08.1965
Suely Aparecida Lopes * 07.11.1960
Paul Felix Max Doswald * 05.05.1962
Phetcharee Mekkam * 16.03.1963
Rosmarie Doswald * 02.06.1948
Kurt Alois Fink * ...
Jeannette Ruth Doswald * 06.03.1954 + 27.08.2019
Albert Meier * 04.05.1953
Urs Doswald * 17.03.1961
Peter Koene * ...
Emil Ulrich Kägi * 12.05.1954
Carla Doswald * 05.02.1956
Paul Alfred Doswald * 05.01.1966
Michelle Anna-Marie Doswald * 05.01.1966
Clive Arthur Muir * ...
Heidi Margarita Doswald * 02.06.1971
Patrizia Doswald * 27.08.1964
Max Wilhelm Hiltbrunner * ...
Carolina Doswald * 01.07.1912
Fritz Doswald * 07.06.1913 + 05.12.1991
Josefina Aloisia Kamer * 24.03.1919 + 16.04.1989
Joseph Doswald * 13.11.1919 + 12.07.1968
Maria Katharina Meier * 30.08.1924 + 05.07.2021
Adolf Stiller * 16.03.1924 + 2004
Adelheid Doswald * 24.06.1930 + 06.10.1996
Alice Doswald * 11.01.1932 + 13.06.1932
Alfred Doswald * 01.01.1938
Sheila Hope Mc Intosh * 26.11.1940
Maria Giacinto Bassenella * 26.12.1933
Heinz Doswald * 15.11.1939
Hildegard Pia Kessler * 17.02.1942 + 23.11.2018
Armin Widmer * ...
Fritz Walter * ...
Maria Doswald * 02.12.1890 + ...
Louise Johanna Doswald * 18.06.1895 + 28.07.1980
M. Föry * ...
Agatha Martha Doswald * 05.10.1896 + ...
Ernst Blaser * ...
Margaritha Helena Doswald * 10.04.1899 + ...
Fritz Lang * ...
Anna Frida Doswald * 29.04.1901 + ...
Bedeon Cadenazzi * ...
Alice Johanna Doswald * 22.10.1902
Emil Doswald * 27.04.1904 + 20.03.1915
Ernst Bernhard Doswald * 05.07.1905 + 03.06.1987
Hulda Bohli * 20.12.1903 + 13.06.1977
Josef Franz Xaver Doswald * 15.03.1883 + 06.01.1936
Karl Alois Doswald * 12.02.1881 + 03.06.1890
Cajetan Schaller * 19.09.1878 + 28.11.1967
Maria Anna Josefa Doswald * 10.06.1878 + 1939
Johann Peter Zürcher * 01.07.1816 + 05.08.1874
Maria Carolina Doswald * 16.09.1841 + ...
Joseph Johann Baptist Doswald * 30.11.1842 + 14.11.1844
Carolus Clemens Doswald * 12.02.1844 + 01.12.1848
Maria Anna Moos * 26.09.1842 + 05.01.1889
Joseph Anton Doswald * 24.04.1845 + 03.09.1917

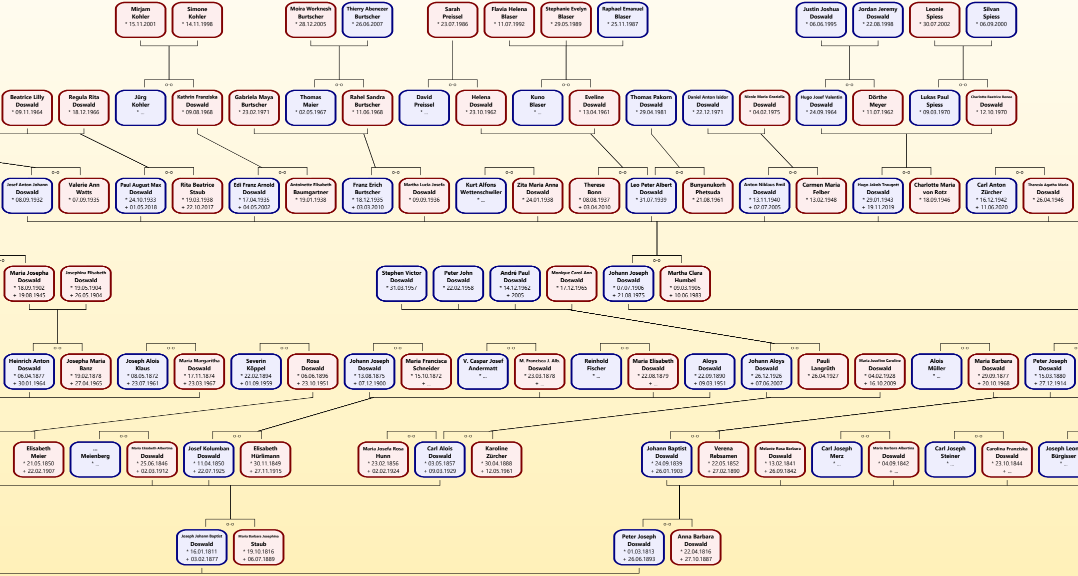
Mirjam Kohler * 15.11.2001
Simone Kohler * 14.11.1998
Moira Worknesh Burtscher * 28.12.2005
Thierry Abenezer Burtscher * 26.06.2007
Sarah Preissel * 23.07.1986
Flavia Helena Blaser * 11.07.1992
Stephanie Evelyn Blaser * 29.05.1989
Raphael Emanuel Blaser * 25.11.1987
Justin Joshua Doswald * 06.06.1995
Jordan Jeremy Doswald * 22.08.1998
Leonie Spiess * 30.07.2002
Silvan Spiess * 06.09.2000
Beatrice Lilly Doswald * 09.11.1964
Regula Rita Doswald * 18.12.1966
Jürg Kohler * ...
Kathrin Franziska Doswald * 09.08.1968
Gabriela Maya Burtscher * 23.02.1971
Thomas Maier * 02.05.1967
Rahel Sandra Burtscher * 11.06.1968
David Preissel * ...
Helena Doswald * 23.10.1962
Kuno Blaser * ...
Eveline Doswald * 13.04.1961
Thomas Pakorn Doswald * 29.04.1981
Daniel Anton Isidor Doswald * 22.12.1971
Nicole Maria Graziella Doswald * 04.02.1975
Hugo Josef Valentin Doswald * 24.09.1964
Dörthe Meyer * 11.07.1962
Lukas Paul Spiess * 09.03.1970
Charlotte Beatrice Renee Doswald * 12.10.1970
Josef Anton Johann Doswald * 08.09.1932
Valerie Ann Watts * 07.09.1935
Paul August Max Doswald * 24.10.1933 + 01.05.2018
Rita Beatrice Staub * 19.03.1938 + 22.10.2017
Edi Franz Arnold Doswald * 17.04.1935 + 04.05.2002
Antoinette Elisabeth Baumgartner * 19.01.1938
Franz Erich Burtscher * 18.12.1935 + 03.03.2010
Martha Lucia Josefa Doswald * 09.09.1936
Kurt Alfons Wettenschwiler * ...
Zita Maria Anna Doswald * 24.01.1938
Therese Bonn * 08.08.1937 + 03.04.2010
Leo Peter Albert Doswald * 31.07.1939
Bunyanukorh Phetsuda * 21.08.1961
Anton Niklaus Emil Doswald * 13.11.1940 + 02.07.2005
Carmen Maria Felber * 13.02.1948
Hugo Jakob Traugott Doswald * 29.01.1943 + 19.11.2019
Charlotte Maria von Rotz * 18.09.1946
Carl Anton Zürcher * 16.12.1942 + 11.06.2020
Theresia Agatha Maria Doswald * 26.04.1946
Maria Josepha Doswald * 18.09.1902 + 19.08.1945
Josephina Elisabeth Doswald * 19.05.1904 + 26.05.1904
Stephen Victor Doswald * 31.03.1957
Peter John Doswald * 22.02.1958
André Paul Doswald * 14.12.1962 + 2005
Monique Carol-Ann Doswald * 17.12.1965
Johann Joseph Doswald * 07.07.1906 + 21.08.1975
Martha Clara Humbel * 09.03.1905 + 10.06.1983
Heinrich Anton Doswald * 06.04.1877 + 30.01.1964
Josepha Maria Banz * 19.02.1878 + 27.04.1965
Joseph Alois Klaus * 08.05.1872 + 23.07.1961
Maria Margaritha Doswald * 17.11.1874 + 23.03.1967
Severin Köppel * 22.02.1894 + 01.09.1959
Rosa Doswald * 06.06.1896 + 23.10.1951
Johann Joseph Doswald * 13.08.1875 + 07.12.1900
Maria Francisca Schneider * 15.10.1872 + ...
V. Caspar Josef Andermatt * ...
M. Francisca J. Alb. Doswald * 23.03.1878 + ...
Reinhold Fischer * ...
Maria Elisabeth Doswald * 22.08.1879 + ...
Aloys Doswald * 22.09.1890 + 09.03.1951
Johann Aloys Doswald * 26.12.1926 + 07.06.2007
Pauli Langrüth * 26.04.1927
Maria Josefine Caroline Doswald * 04.02.1928 + 16.10.2009
Alois Müller * ...
Maria Barbara Doswald * 29.09.1877 + 20.10.1968
Peter Joseph Doswald * 15.03.1880 + 27.12.1914
Elisabeth Meier * 21.05.1850 + 22.02.1907
... Meienberg * ...
Maria Elisabeth Albertina Doswald * 25.06.1846 + 02.03.1912
Josef Kolumban Doswald * 11.04.1850 + 22.07.1925
Elisabeth Hürlimann * 30.11.1849 + 27.11.1915
Maria Josefa Rosa Hunn * 23.02.1856 + 02.02.1924
Carl Alois Doswald * 03.05.1857 + 09.03.1929
Karoline Zürcher * 30.04.1888 + 12.05.1961
Johann Baptist Doswald * 24.09.1839 + 26.01.1903
Verena Rebsamen * 22.05.1852 + 27.02.1890
Melanie Rosa Barbara Doswald * 13.02.1841 + 26.09.1842
Carl Joseph Merz * ...
Maria Barbara Albertina Doswald * 04.09.1842 + ...
Carl Joseph Steiner * ...
Carolina Franziska Doswald * 23.10.1844 + ...
Joseph Leon Bürgisser * ...
Joseph Johann Baptist Doswald * 16.01.1811 + 03.02.1877
Maria Barbara Josephina Staub * 19.10.1816 + 06.07.1889
Peter Joseph Doswald * 01.03.1813 + 26.06.1893
Anna Barbara Doswald * 22.04.1816 + 27.10.1887

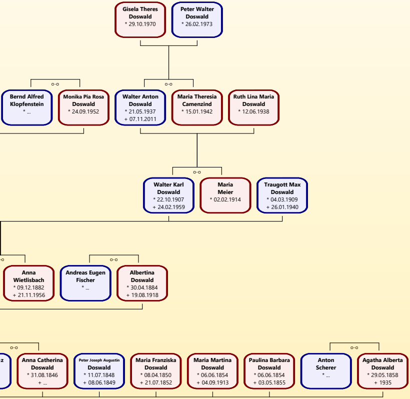
Gisela Theres Doswald * 29.10.1970
Peter Walter Doswald * 26.02.1973
o-o
Bernd Alfred Klopfenstein * ...
Monika Pia Rosa Doswald * 24.09.1952
o-o
Walter Anton Doswald * 21.05.1937 + 07.11.2011
Maria Theresia Camenzind * 15.01.1942
Ruth Lina Maria Doswald * 12.06.1938
o-o
Walter Karl Doswald * 22.10.1907 + 24.02.1959
Maria Meier * 02.02.1914
Traugott Max Doswald * 04.03.1909 + 26.01.1940
o-o
Anna Wietlisbach * 09.12.1882 + 21.11.1956
o-o
Andreas Eugen Fischer * ...
Albertina Doswald * 30.04.1884 + 19.08.1918
o-o
Anna Catherina Doswald * 31.08.1846 + ...
Peter Joseph Augustin Doswald * 11.07.1848 + 08.06.1849
Maria Franziska Doswald * 08.04.1850 + 21.07.1852
Maria Martina Doswald * 06.06.1854 + 04.09.1913
Paulina Barbara Doswald * 06.06.1854 + 03.05.1855
o-o
Anton Scherer * ...
Agatha Alberta Doswald * 29.05.1858 + 1935